



ИНКЛЮЗИВНЫЙ АКСЕЛЕРАТОР ДЛЯ ЛИДЕРСКИХ ПРОЕКТОВ АГЕНТСТВА СТРАТЕГИЧЕСКИХ ИНИЦИАТИВ

8 НОЯБРЯ – 10 ДЕКАБРЯ 2021 ГОДА



СОДЕРЖАНИЕ

СОДЕРЖАНИЕ.....	2
ВСТУПИТЕЛЬНОЕ СЛОВО	4
«СПОРТ ДЛЯ ВСЕХ»	6
МОБИЛЬНОЕ ПРИЛОЖЕНИЕ-НАВИГАТОР «ГОРОД БЕЗ ГРАНИЦ».....	8
«РЕМЕСЛО УЮТА».....	10
«ТРАЕКТОРИЯ НАДЕЖДЫ»	12
ЦЕНТР СОЦИАЛЬНЫХ И РЕАБИЛИТАЦИОННЫХ УСЛУГ «ПОД ПРИСМОТРОМ»	14
ИНКЛЮЗИВНАЯ ВЕЛОСТУДИЯ	16
6STUDIO	18
ИНКЛЮЗИВНАЯ ЛАБОРАТОРИЯ «ОТКРЫТЫЙ МИР»	20
ИНКЛЮЗИВНЫЙ ИНФОРМАЦИОННЫЙ РЕСУРС «ДОСТУП ОТКРЫТ».....	22
«ПОДДЕРЖКА ДЕТСКИХ ИНИЦИАТИВ – ПУТЬ К УСПЕШНОЙ СОЦИАЛИЗАЦИИ»	24
«СЕМЬЯ И ПРАВО».....	26
РАЗВИТИЕ ИССЛЕДОВАТЕЛЬСКОГО ЦЕНТРА ПО ИЗУЧЕНИЮ ПРОБЛЕМ СОЦИАЛЬНЫХ ГРУПП.....	28
ЦЕНТР КОРРЕКЦИОННЫХ, ОЗДОРОВИТЕЛЬНЫХ ТЕХНОЛОГИЙ И ТРУДОВОЙ АДАПТАЦИИ «АЙРИС»	30
«ИНКЛЮЗИВНЫЙ ЦЕНТР КАРЬЕРНОГО СОПРОВОЖДЕНИЯ»	32
«СЛУЖБА РАННЕЙ ПОМОЩИ».....	34
МАССАЖНЫЙ КАБИНЕТ	36
ЦЕНТР «ПРИНЯТИЕ СЕБЯ»	38
«МОСКВА – ДОСТУП ОТКРЫТ»	40

«ПРЕОДОЛЕНИЕ».....	42
VR GO.....	44
«АЗБУКА ДОСТУПНЫХ ФИНАНСОВ»	46
«ПО РУКАМ»	48
«ЕСТЬ ИДЕЯ!» – САНКТ-ПЕТЕРБУРГСКИЙ ФОРУМ СОЦИАЛЬНОГО ПРОЕКТИРОВАНИЯ	50
РЕАБИЛИТАЦИОННЫЙ ЦЕНТР «ВОЛНА».....	52
«ДАРИТ»	53

ИНКЛЮЗИВНЫЙ АКСЕЛЕРАТОР АГЕНТСТВА СТРАТЕГИЧЕСКИХ ИНИЦИАТИВ

В целях оказания методологической и экспертной поддержки лидерам, ускорения развития и повышения эффективности реализуемых проектов Агентство стратегических инициатив проводит полномасштабный акселератор для лидерских проектов.

Акселератор включает в себя 3 этапа.

Теоретический

Участники проходят тренинги и мастер-классы по темам: «Продукт», «Рынок», «Продажи», «Маркетинг», «Экономика», «Команда» и др.

Практический

При поддержке опытных трекеров участники проводят исследования рынков, разрабатывают самоокупаемые и финансово устойчивые бизнес-модели своих проектов, активно работают над маркетинговым продвижением проектов, а также проходят практические курсы, посвященные подготовке презентаций и развитию навыков выступлений перед инвесторами.

Презентационный

С целью получения поддержки участники акселератора разрабатывают презентационные материалы и принимают участие в демо-дне (презентация и встреча с потенциальными партнерами и инвесторами).

Для участия в Инклюзивном акселераторе было получено более 40 заявок. Основные направления реализации проектов: оказание реабилитационных услуг, инклюзия и социализация людей с инвалидностью, содействие в трудоустройстве, предоставление консультационных и юридических услуг, а также повышение финансовой грамотности.

По итогам двух этапов отбора Инклюзивный акселератор успешно завершили 25 проектов. Все проекты, допущенные к прохождению акселератора, прошли экспертную сессию и питчинги, в ходе которых получили обратную связь и консультации от экспертов. Проекты, показавшие лучшую динамику показателей, выступили перед потенциальными партнерами и инвесторами в рамках демо-дней.

Инклюзивный акселератор позволил участникам доработать бизнес-модели своих проектов, получить новые знания в сфере предпринимательства, пройти экспертные консультации и «упаковать» проекты для дальнейшего масштабирования и тиражирования.

«Спорт для всех»

Описание компании (суть проекта)

Физическая, личностная реабилитация людей с ограниченными возможностями.

Возможность посещать занятия – это расширение кругозора и социальной значимости.

Таким образом люди будут интегрироваться в общество.

Занятия спортом для многих нозологий – это прямая реабилитация, укрепление мышечного корсета и улучшение координации помогает лучше справляться в быту.

На данном этапе в Кемеровском муниципальном округе существует клуб «Спорт для всех», в котором занимаются 8 людей с ОВЗ разных возрастов и нозологий.

Компания – инициатор проекта

Евгений Юрьевич Дворников.

Основатель

Евгений Дворников

Контакты



Кемеровская область



e-mail: jeka769@mail.ru



+7 (952) 172 03 57

Что требуется

Формирование устойчивой модели работы проекта – основная задача в рамках акселератора.

Проблема, которую решает проект

- Программа занятий по адаптивной физической культуре способствует социализации и дальнейшему развитию навыков начальной подготовки паралимпийских дисциплин.
- Повсеместная интеграция и социализация в общество людей с ОВЗ.

Цель проекта

Увеличение числа посещений занятий клуба среди людей с ОВЗ.

Продукт проекта

Проект «Спорт для всех» является долгосрочной социальной инициативой, направленной на создание безбарьерной и комфортной среды для самореализации граждан с ограниченными возможностями, в том числе и в спорте высоких достижений.

Конкурентные преимущества

«Спорт для всех» является единственным клубом, который предоставляет возможность реабилитации, интеграции, социализации и занятиями спортом в Кемеровском округе для людей с ограниченными возможностями.

Уникальность, особенности проекта/решения

На территории Кемеровского муниципального округа никогда не было охвачено взаимодействие с людьми с ОВЗ.

Стадия реализации

- Проект проводит тренировочные занятия с небольшим количеством участников;
- выступает на соревнованиях разного уровня;
- организывает собственные открытые местные соревнования.

Бизнес-модель проекта

На добровольной, волонтерской основе.

Мобильное приложение-навигатор «Город без границ»

Описание компании (суть проекта)



«Город без границ» – это уникальный проект, в рамках которого нами создано приложение для различных цифровых устройств, мобильных устройств на базе Android и iOS. Формат продукта – карта города с указанием всех особенностей ландшафта, оборудования для обеспечения доступной среды, подробной информации о проблемах, связанных с передвижением.

При регистрации в приложении пользователь устанавливает параметры относительно своих ограничений по здоровью, далее человек с ОВЗ может выбрать конкретную организацию, посмотреть проходимость объекта и оценить возможности его посещения, не выходя из дома.

Также у пользователя есть возможность проложить маршрут от точки «А» до точки «Б».

Для удобства в приложении будут доступны категории для поиска подходящих объектов на карте.

Основатель

Виолетта Журавская

Контакты



Свердловская область



e-mail: zhuravskaya.1998@yandex.ru



+7 (904) 164 04 20

Что требуется

Формирование устойчивой модели работы проекта – основная задача в рамках акселератора.

Компания – инициатор проекта

Компания «Атмосфера» Уральского института управления, филиала ФГБОУ ВО РАНХиГС.

Проблема, которую решает проект

Реализация приложения направлена на такие проблемы, как:

- отсутствие возможности самостоятельного передвижения в городской среде, а также отсутствие ощущения свободы в передвижении у людей с ОВЗ;
- низкий уровень доступности среды городов РФ;
- низкая скорость выявления проблем в городской среде;
- низкая мотивация государственных служб и коммерческих организаций для улучшения городской среды;
- низкая скорость реагирования волонтерских организаций на призыв о помощи.

Цель проекта

Цель проекта – разработка и внедрение мобильного приложения, способствующего обеспечению доступности городской среды для людей с инвалидностью в г. Екатеринбурге, а затем и в других городах РФ.

Продукт проекта

Кроссплатформенное гибридное приложение для смартфона Android, создаваемое с помощью фреймворка React Native. Приложение взаимодействует с Google Maps API и Google Directions API для интеграции с картами и построения маршрута.

Главная страница мобильного приложения (МП) представляет собой навигационное меню с переходами в подразделы.

- Первый уровень: выбор категории людей с ОВЗ. В зависимости от выбранной категории будут выделяться определенные элементы на карте.
- Второй уровень: действия с картой.
- Просмотр доступных объектов. На карте высвечиваются иконки, обозначающие статус доступности объектов на карте. Кнопки масштабирования (увеличение/уменьшение).
- Третий уровень: выбор объекта. Осуществляется по поиску как отдельная цель или же при просмотре на карте доступных мест – выбирается и активируется нажатием пальца.
- Четвертый уровень: просмотр информации об объекте. Осуществляется при выборе объекта нажатием на соответствующую иконку.
- Пятый уровень: показ доступных маршрутов. При выборе определенных объектов будет прокладываться маршрут между указанными точками.
- Шестой уровень: просмотр предложенных маршрутов. При заданном маршруте задается несколько вариантов пути. Исходя из состояния дороги формируется цветовая гамма пути, которая поможет подобрать для человека самый оптимальный путь.

Конкурентные преимущества

Были попытки создания подобных нашему приложению: сайты «Доступная среда», «Доступная среда Свердловской области».

Неудача данных продуктов была обусловлена наличием трех существенных недостатков: отсутствие удобного интерфейса, нехватка информации об объектах городской инфраструктуры, отсутствие у продукта мобильной версии.

Поэтому мы, изучив опыт разработчиков указанных выше проектов, создали новое приложение, сделали его удобным, простым, но с достаточным количеством функций, необходимых ЦА, исключив все вышеперечисленные недостатки аналогичных продуктов.

Уникальность, особенности проекта/решения

- МП функционирует как в онлайн, так и в офлайн-режимах.
- В МП есть возможность увидеть рейтинг доступности того или иного социально-культурного объекта и оценить возможность посещения.
- МП имеет доп. социальный эффект: когда представители некоторых организаций и учреждений узнают о том, что их нет среди объектов, оснащенных оборудованием для доступной среды, у них появится мотив изменить ситуацию в лучшую сторону.

Стадия реализации

Готовность продукта, «посевные» (первые прямые) инвестиции.

Бизнес-модель проекта

- Установка приложения на мобильное устройство является бесплатной со сроком бесплатного использования баз данных в течение 7–14 календарных дней. Далее оформляется платная подписка на 1 месяц, 3 месяца, полгода и год.
- Размещение информации об организациях на карте доступности.
- Всплывающая реклама: Interstitial, Playable ads, Rewarded video, нативная реклама.

«Ремесло уюта»



Основатель
Наталия Гордецкая

Контакты



Республика Крым



e-mail: palata-nhp@mail.ru



+7 (978) 883 97 70

Что требуется

Формирование устойчивой модели работы проекта – основная задача в рамках акселератора.

Описание компании (суть проекта)

Обучение 40 детей с ОВЗ, детей-инвалидов, их родителей основным навыкам по изготовлению сувенирной продукции (творческой работы) у мастеров-ремесленников. Проект направлен на обучение и развитие профессиональных умений, взаимодействия в группе, используя авторскую методику.

Компания – инициатор проекта

Ассоциация «Палата народно-художественных промыслов и ремесел Республики Крым».

Проблема, которую решает проект

Решение проблемы социальной изоляции и отсутствия коммуникации детей с ОВЗ через творчество.

Цель проекта

Создать работающую, узнаваемую и дублируемую модель, где дети с ОВЗ получают новые знания и творческие умения, навыки совместно с членом их семьи, а мастера-ремесленники успешно реализуют авторскую программу работы с указанной группой детей за приемлемое вознаграждение.

Продукт проекта

Авторская программа обучения детей с ОВЗ творчеству через серию мастер-классов с получением в итоге совместного изделия/художественной единицы, созданной в соавторстве с мастером-ремесленником.

Конкурентные преимущества

Основным преимуществом проекта является личный опыт участников в реализации программ реабилитации детей, опирающийся на профессиональный опыт и навыки в области искусства и дизайна.

Автор методики Золотухина Наталья Анатольевна, кандидат культурологи, доцент кафедры ДИ, член Союза художников России, член Международной ассоциации изобразительных искусств – «АИАП ЮНЕСКО», член НОКО (научно-образовательное культурологическое общество).

Уникальность, особенности проекта/решения

- Мастер-классы объединяют членов семьи;
- рабочая программа построена так, что включает элементы физического развития наряду с творческим;
- работа в группах формирует доверительную среду для коммуникаций среди участников проекта.

Стадия реализации

Проект реализован.

В рамках акселератора проходит переформатирование проекта в коммерческий продукт без потери социальной значимости.

Бизнес-модель проекта

- Создание обучающей программы.
- Реализация программы в виде мастер-классов в сотрудничестве с заинтересованными лицами/организациями.
- Продвижение идеи проекта через освещение результатов курсов.
- Получение начальных навыков по работе с художественными материалами участниками курса.

«Траектория надежды»



Основатель
Оксана Демидова

Контакты



Ярославская область



e-mail: vershina.nko@mail.ru



+7 (906) 529 60 63

Что требуется

Формирование устойчивой модели работы проекта – основная задача в рамках акселератора.

Описание компании (суть проекта)

Организация тренировочного процесса для физической реабилитации инвалидов с помощью методов адаптивного горнолыжного спорта.

С помощью нашей программы у людей с ОВЗ улучшается общий тонус мышц, повышается внимание, тренируется контроль частей тела, появляется уверенность в своих силах, происходит социальная адаптация, расширяется круг общения, появляются новые друзья. Если для здоровых людей двигательная активность – привычное состояние, то для инвалида физические упражнения жизненно необходимы, поскольку являются эффективным средством физической, психической и социальной адаптации.

Социальным эффектом реализации проекта станет привлечение общественного внимания к проблемам адаптивного спорта и его реализации широкому кругу лиц с ОВЗ.

Компания – инициатор проекта

Автономная некоммерческая физкультурно-спортивная организация «Центр развития спорта «Вершина».

Проблема, которую решает проект

В большинстве экономически развитых стран существуют различные программы для инвалидов, включающие занятия физкультурой и спортом. В России до сих пор подобных программ недостаточно. Тысячи инвалидов не имеют возможности заниматься спортом для укрепления собственного здоровья.

Основная проблема, которую призван решить проект – недостаточная физическая активность инвалидов Ярославской области, имеющих диагнозы ДЦП, аутизм, синдром Дауна, проблемы со слухом и зрением, постинсультные состояния. На текущий момент в области насчитывается около 50 тысяч инвалидов с указанными диагнозами, которые нуждаются в физической реабилитации и социальной интеграции через спорт.

Цель проекта

Приобщение инвалидов к регулярным занятиям горнолыжным спортом, обучение людей с ОВЗ катанию на адаптивных горных лыжах, чтобы дать им возможность через спорт обрести шанс на нормальную жизнь, почувствовать себя полноценным членом общества.

Продукт проекта

Проект предусматривает индивидуальные занятия с тренером по обучению инвалидов катанию на горных лыжах на специализированном горнолыжном оборудовании, проводимые на территории горнолыжного парка «Шакша» в Ярославской области в сопровождении одного/двух тренеров на пологой части склона.

Обучение проводится только в будние дни в утренние часы, до открытия парка для массового катания, что позволяет решить сразу несколько задач:

- обеспечение индивидуального подхода к обучению инвалидов с учетом всех особенностей здоровья, возрастных, личностных и прочих ограничений;
- обеспечение безопасного нахождения на склоне и комфортного катания;
- организация доп. мест для переодевания, свободного перемещения и питания.

Конкурентные преимущества

На территории Ярославской области существует 3 горнолыжных парка, и ни один из них не предоставляет подобных услуг для инвалидов. А между тем, по данным статистики за 2020 г., в области зарегистрировано 95 тысяч инвалидов. Примерно треть из них имеет диагнозы, позволяющие участвовать в нашей программе реабилитации.

Преимуществами проекта являются:

- длительный опыт работы парка «Шакша» (15 лет);
- полностью оборудованный склон с двумя подъемниками и системой искусственного оснежения, обширная инфраструктура парка (два кафе, удобный прокат, комнаты для переодевания, детская комната с аниматором, санитарная комната, медпункт);
- занятия для инвалидов являются бесплатными за счет привлекаемых частных и корпоративных пожертвований.

Аналогичный продукт в других регионах предоставляет программа Сергея Белоголовцева «Лига мечты», однако для большинства занимающихся занятия не бесплатные.

Уникальность, особенности проекта/решения

- Для проекта разработана уникальная реабилитационная обучающая программа, включающая как занятия горными лыжами, так и занятия по общефизической подготовке.
- Программа предусматривает попеременное увеличение и снижение нагрузки, последовательную проработку всех групп мышц, отработку навыков контроля координации.

Стадия реализации

Проект находится на стадии реализации.

Закуплено необходимое горнолыжное оборудование, привлечены сертифицированные инструкторы, оборудована вся инфраструктура горнолыжного парка, подписано соглашение между АНО Центром «Вершина» и горнолыжным парком «Шакша» (ООО «Ярославские горки»), проведены переговоры с представителями сообществ инвалидов Ярославской области, запущены соцсети проекта, проведена презентация проекта с отдельными группами лиц с ОВЗ в Ярославле, начат сбор пожертвований, ведется работа по привлечению партнеров и поиску корпоративного финансирования.

Бизнес-модель проекта

Источниками финансирования занятий с инвалидами будут являться частные и корпоративные пожертвования. Источником финансирования прочих расходов, не относящихся к основному виду деятельности, будут выступать доходы от предоставления услуг по организации спортивных мероприятий, спортивных кружков для взрослых и детей по горным лыжам и сноуборду, мастер-классов.

Центр социальных и реабилитационных услуг «Под присмотром»



Описание компании (суть проекта)

Создание комплексного центра, где социальные и реабилитационные услуги будут оказываться в условиях, адаптированных и доступных для маломобильных граждан, в соответствии с разработанным проектом на оборудовании, специально изготовленном с учетом потребностей инвалидов.

Создать условия и установить оборудование для восстановления здоровья, способностей к бытовой, общественной и профессиональной деятельности жителей города Ноябрьска, в том числе с инвалидностью.

Компания – инициатор проекта

ИП Лопакова Наталия Федоровна.

Основатель
Сергей Богдановский

Контакты



Ямало-Ненецкий АО



e-mail: bogdanchik2@yandex.ru



+7 (909) 195 04 08

Проблема, которую решает проект

- Горожане с инвалидностью не могут получить оздоровительные услуги.
- В г. Ноябрьске недостаточно возможностей для реабилитации.
- Нет доступного единого центра для социализации.
- Нет возможности выехать в другой регион для оздоровления.
- Нет альтернативы разрушенному санаторию «Озерный».

Цель проекта

Создать доступный комплексный центр реабилитационных и социальных услуг «Под присмотром» для оздоровления жителей г. Ноябрьска, в том числе с инвалидностью.

Продукт проекта

- Лечебная физкультура на пневматических реабилитационных тренажерах.
- Оздоровительные процедуры в «углекислых ваннах», физиотерапия, массаж.
- Специализированная барокамера удобна для посадки инвалидов, а в соляной пещере можно передвигаться на коляске.

Что требуется

Формирование устойчивой модели работы проекта – основная задача в рамках акселератора.

- Добавятся и «горизонтальная фитобочка», и «бесконтактный гидромассаж».
- В комнате досуга будут проводиться настольные спортивные игры, культурные программы.
- В центре «Под присмотром» будут оказываться услуги арт-терапии, трудотерапии, обучение компьютерной грамотности.

Эти услуги были выбраны не случайно. По опросам и анкетированию горожан мы выяснили, какими услугами они хотели бы пользоваться.

Конкурентные преимущества

- Разработана технология сопровождаемого оформления благополучателей.
- Отработан механизм получения субсидий.
- Автоматизирован процесс оказания социальных услуг.
- В одном здании на 2-х этажах будет создана доступная среда для получения более 40 оздоровительных услуг.
- Оборудование будет адаптировано для маломобильных граждан.
- Востребованность оздоровительных услуг есть и у работающего населения, и у лиц, перенесших COVID.
- Первую половину дня центр будет работать со льготными категориями граждан. Вторую часть дня и выходные дни – с работающими людьми.
- Аналогичного комплекса в г. Ноябрьске нет.

Ранее существовал санаторий «Озерный» в 5 км от города. Но он уже более 5-ти лет не существует. Альтернативы ему не создано до сих пор.

Уникальность, особенности проекта/решения

- Оборудование будет адаптировано для маломобильных граждан.
- Аналогичного комплекса в г. Ноябрьске нет.
- Более 40 видов оздоровительных услуг будут доступны в одном месте.

Стадия реализации

Пилотирование.

Бизнес-модель проекта

Источники финансирования:

- субсидии Департамента социальной защиты населения ЯНАО как поставщику социальных услуг;
- гранты Департамента экономики ЯНАО;
- компенсации администрации МО г. Ноябрьск;
- компенсации центра занятости населения г. Ноябрьска;
- льготы резиденту Арктической зоны;
- пилотный проект «Ямальское долголетие», национальный проект «Демография» и региональный проект «Старшее поколение»;
- платные услуги при сотрудничестве с профсоюзами градообразующих предприятий;
- гранты при сотрудничестве с РКООИ «ЦИП «Таганай»;
- обязательное медицинское страхование при сотрудничестве с медицинским центром «Сибирское здоровье».

«Инклюзивная велостудия»



Основатель
Эльвира Драгайцева

Контакты



Республика Татарстан



e-mail: boginia2007@gmail.com



+7 (937) 620 33 21

Что требуется

Формирование устойчивой модели работы проекта – основная задача в рамках акселератора.

Описание компании (суть проекта)

Мы создаем «Инклюзивную велостудию» для детей, где помогаем детям, в том числе с ОВЗ, укреплять здоровье, социализироваться и адаптироваться в обществе благодаря регулярным занятиям на велотренажерах и спортивном оборудовании под руководством тренера по велоспорту.

Компания – инициатор проекта

Автономная некоммерческая организация «Центр организации спортивно-массовых мероприятий АНО «СПОРТ БУДУЩЕГО».

Проблема, которую решает проект

- Частота и рост хронических заболеваний, малая физическая активность детей.
- Отсутствие у детей возможности самореализации.
- Неумение контактировать с окружающими, нехватка живого общения.
- Сложности организации прогулок на велосипеде для ребенка с ОВЗ.
- Эмоциональное и физическое выгорание родителей детей с ОВЗ, невозможность передышки.

В Казани мало спортсекций, где с детьми системно занимаются укреплением здоровья с использованием велосипеда.

Цель проекта

Создать инклюзивную велостудию и организовать в ней регулярные занятия для всех детей, с особенностями развития и без них.

Продукт проекта

Регулярные занятия: групповые, индивидуальные, персональные занятия и тренировки в оборудованной велостудии под руководством тренера по велоспорту, по программам, специально составленным для людей с инвалидностью в зависимости от их категорий.

Также в ней будут работать группы для здоровых, нормотипичных детей и подростков. В дальнейшем группы будут объединяться в инклюзивные – дети с инвалидностью и без будут заниматься вместе.

Конкурентные преимущества

Мы создаем инклюзивную велосреду, где предлагаем:

- системный подход к укреплению здоровья детей с ОВЗ и без них;
- возможность укрепления здоровья в среде малых групп;
- индивидуальные занятия с детьми с инвалидностью;
- тренировки и занятия в семейных группах.

Именно занятия в инклюзивных группах помогают детям с особенностями развития и без них расширять круг общения, что помогает им быстрее адаптироваться в обществе.

Уникальность, особенности проекта/решения

- Создание инклюзивной велосреды через привлечение детей с особенностями и без них к регулярным занятиям в велостудии, ничего подобного нет ни в Татарстане, ни в РФ.
- Разрабатываются специальные программы занятий для детей с разными категориями ограничений по здоровью в зависимости от степени ОВЗ, предлагаем индивидуальные занятия или занятия в малых группах.
- Качественный результат можно получить только посредством регулярности – мы предлагаем занятия 2–3 раза в неделю круглогодично.
- Начинаем работать с детьми с нарушением слуха, зрения и РАС, в дальнейшем будем расширять категории ОВЗ и возрастные группы.
- Для людей с нарушением слуха, желающих работать в велостудии, планируем провести переподготовку и обучение на тренера по велоспорту или тренера адаптивной физкультуры с дальнейшим трудоустройством в велостудии.

Стадия реализации

Стартап, при этом у нас уже есть:

- MVP, запросы от родителей на занятия, команда профессионалов, знание и понимание, как реализовать проект и развивать его дальше;
- партнеры, которые нас поддерживают в наших ежегодных спортивно-массовых мероприятиях;
- интерес и договоренности о взаимодействии с «Обществом глухих», Федерацией спорта глухих и Реабилитационным центром для детей с РАС;
- запросы родители детей с ОВЗ на круглогодичные занятия в велостудии;
- более 1500 подписчиков в «ВКонтакте» и Instagram;
- помещение нашли, получили от города в безвозмездное пользование, но там необходим серьезный ремонт;
- обращаемся за поддержкой в реализации проекта к предпринимателям и компаниям с просьбой помочь быстрее сделать ремонт и запустить занятия;
- из числа студентов казанских вузов формируется команда волонтеров в помощь сотрудникам велостудии;
- будет закуплено доп. оборудование, необходимое для занятий с детьми с ОВЗ.

Бизнес-модель проекта

- Продажа абонементов на занятия родителям детей с ОВЗ и нормотипичных детей.
- Реализация доп. услуг: организация спортивного досуга детей, воскресные велопрогулки и др.

Источники финансирования проекта:

оплата продуктов и услуг родителями; гранты; поддержка благотворительными фондами; партнеры, спонсоры, благотворители; импакт-инвестиции; фандрайзинг, краудфандинг; поддержка государством как поставщика социальных услуг – возмещение затрат родителям на занятия детей с ОВЗ.

6STUDIO



Основатель
Ксения Рыкова

Контакты



Москва



e-mail: rykovakg@yandex.ru



+7 (926) 680 78 57

Что требуется

Формирование устойчивой модели работы проекта – основная задача в рамках акселератора.

Описание компании (суть проекта)

Сделать салон, который будет отвечать всем критериям обычного салона и будет являться достойным конкурентом.

За счет создания соответствующего информационного воздействия, отбора качественных специалистов, их обучения.

Показатели на данный момент:

- загруженность – 0,15–0,20%;
- количество массажей за месяц – 31;
- количество сотрудников – 3;
- общее количество отзывов в сети интернет – 6;
- время работы проекта – 50 дней;
- количество статей о проекте – 0.

Компания – инициатор проекта

Рыкова Ксения Григорьевна.

Проблема, которую решает проект

- Интеграция людей с ОВЗ в социум, возможность достойного заработка для таких людей.
- Изменение отношения к инвалидам со стороны социума.

Цель проекта

Создание первой инклюзивной сети салонов в России.

Продукт проекта

Два продукта.

1. Классический (слепой) массаж – 1 час.

Цена – 2500 руб.

Избавление от стресса и усталости, болей в спине, шее, ногах.

В центре города по разумной цене.

2. Антицеллюлитный массаж – 1 час.

Цена – 3000 руб.

Уменьшение объемов тела и застойных отложений.

В центре города по разумной цене.

Конкурентные преимущества

Аналогичные проекты в Москве: «Трогает», творческое объединение «Круг».
Особенность нашего проекта: мы подаем эту услугу как новую, современную и прогрессивную. Не указываем на то, что это инвалиды, и им нужна помощь.
Проект коммерческий, поэтому конкурентами мы считаем обычные массажные салоны.

Уникальность, особенности проекта/решения

Это решение на рынке не новое, но не так много людей о нем знает. Поэтому основная задача сделать услугу популярной и доступной и изменить отношение к людям с ОВЗ.

Стадия реализации

- Определили MVP.
- Работаем в тестовом режиме месяц.
- Предоставляем услуги массажа в одном кабинете.

Бизнес-модель проекта

Проект осуществляется на собственные средства.
Массажист получает до 50% от стоимости массажа. Оставшиеся денежные средства уходят на аренду, рекламу и прочее.
Планируется оказание услуг как физическим лицам в салоне, так и корпоративные программы: заключение договоров с юридическими лицами и оказание услуг с выездом на территорию работодателя.

Инклюзивная лаборатория «Открытый мир»

Описание компании (суть проекта)

Создать пространство для безбарьерной коммуникации между студентами с ОВЗ и другими ребятами в не менее чем в 30 вузах страны путем вовлечения студентов в совместную проектно-творческую деятельность, направленную на создание инклюзивной лаборатории (образовательная программа по жестовому языку, мастер-класс по керамике, инклюзивный концерт).



Компания – инициатор проекта

ВУЗ, ФГБОУ ВО «Санкт-Петербургский государственный университет промышленных технологий и дизайна».

Основатель
Марина Рудакова

Контакты



Санкт-Петербург



e-mail: m.s.rudakova@mail.ru



+7 (911) 150 04 67

Что требуется

Формирование устойчивой модели работы проекта – основная задача в рамках акселератора.

Проблема, которую решает проект

Ребята с ОВЗ, поступая в университет, попадают в стрессовую ситуацию:

- одноклассники не готовы с ними общаться по причине отсутствия такого опыта;
- преподаватели вузов также не знают особенности восприятия и мышления слабослышащего студента, что создает сложность в общении со студентами с нарушениями слуха, особенно в период дистанционного обучения;
- выпускники специализированных школ находятся в особо стрессовых условиях;
- по окончании вуза студентам с ОВЗ сложно найти работу без опыта и без гибких навыков.

Цель проекта

- Создать пространство для безбарьерной коммуникации между студентами с ОВЗ и другими ребятами путем вовлечения в совместную проектно-творческую деятельность в не менее чем в 30 вузах страны (на первоначальном этапе).
- Предоставить студентам возможности для самореализации и повышения квалификации в рамках внеучебного процесса.

Продукт проекта

Инклюзивная лаборатория «Открытый мир» – это пространство для объединения людей с ОВЗ для предоставления им возможностей в сфере создания собственных продуктов.

Конкурентные преимущества

- Лаборатория «Открытый мир» направлена на студенческое сообщество, благодаря чему мы имеем возможность заложить ценности внутри общества будущего еще на этапе обучения и формирования жизненной позиции.
- Благодаря проекту студенты с ОВЗ перестают быть только потребителями услуг – они выходят за границы своего страха и становятся создателями проектов, продуктов.

Уникальность, особенности проекта/решения

Создание инклюзивной лаборатории – безбарьерного пространства для студентов и школьников, направленного на повышение доступности образования и гаранта социализации людей с инвалидностью.

Стадия реализации

Проект на стадии реализации.

Бизнес-модель проекта

Предоставление услуг:

- психолога,
- сурдопедагога,
- мастер-класса по керамике.

Инклюзивный информационный ресурс «Доступ открыт»

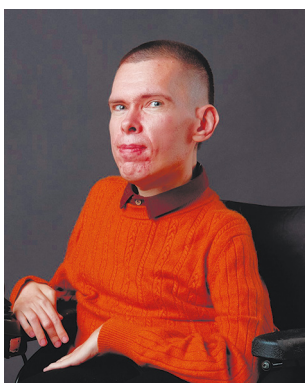

Описание компании (суть проекта)

Проект представляет совокупность интернет-портала, соцсетей и YouTube-канала, где собраны новости, статьи и видео, одинаково интересные людям с ОВЗ и всем тем, кто хотел бы узнать о таких людях больше, чтобы иметь лучшее представление, как взаимодействовать с ними в повседневной жизни.

На данный момент на YouTube-канале около 1 тысячи подписчиков и свыше 10 подписчиков в соцсетях.

В видеосюжетах и онлайн-трансляциях поднимаются темы трудоустройства, онлайн-образования, вопросы, связанные с доступной средой, отдыхом, путешествиями.

По итогам каждого видео публикуются статьи на портале и в соцсетях, кроме того, другие новости о важных событиях в сфере инклюзии и реабилитации, включая информацию о том, что в ней происходит в остальном мире.

Основатель
Александр Мягков

Контакты



Москва



e-mail: dostup.otkryt@gmail.com



+7 (925) 391 90 33

Компания – инициатор проекта

Автономная некоммерческая организация содействия социальной интеграции инвалидов «Доступ открыт».

Проблема, которую решает проект

В России сегодня существует явная нехватка информации о жизни людей с инвалидностью и о том, какие возможности существуют для их самореализации, из-за чего возникают различные негативные стереотипы, мешающие в первую очередь самим людям с ОВЗ жить полноценно и активно, но также мешающие людям без ограничений здоровья воспринимать их как равных в обществе.

В медиапространстве практически нет контента, особенно в видеоформате, понятно и доступно рассказывающего о позитивных изменениях, происходящих в нашей стране для таких граждан, и полезной информации, например: куда пойти учиться, как устроиться на работу, как безопасно взять кредит или ипотеку, кто поможет защитить свои права, тема воспитания детей или отношений с противоположным полом этой ЦА не затрагиваются особенно, при том что у нас достаточно людей с инвалидностью, которые работают, создают семьи, добиваются успехов в различных сферах жизни и могли бы стать примером для остальных.

Что требуется

Формирование устойчивой модели работы проекта – основная задача в рамках акселератора.

Цель проекта

- Содействие в социальной и психологической адаптации людей с инвалидностью посредством информирования о существующих возможностях для полноценной жизни в современном мире.
- Повысить информированность широкой общественности о жизни людей с ОВЗ в нашей стране через создание интересного, полезного и востребованного медиаконтента.

Продукт проекта

Ключевой продукт – YouTube-канал, где периодически публикуются видеосюжеты на тему инклюзии, проводятся прямые эфиры с представителями власти, бизнеса, духовенства, популярными артистами, в рамках которых зрители могут задать интересующие вопросы, кроме того, концерты и фестивали, семинары, мастер-классы. Подобный формат мероприятий особенно стал актуальным в период пандемии, и полагаем, что будет востребован еще долгое время. Возможность общения в формате онлайн со спикерами важна также для людей с инвалидностью, проживающих за территорией Москвы.

Дополнительные продукты: публикация новостей, полезных статей, интервью на портале и в соцсетях. При достижении указанных ниже целей нами планируется проведение онлайн-трансляций и съемка новостных выпусков каждую неделю, ежедневная публикация текстовых материалов. Таким образом, проект станет своеобразным ТВ для людей с инвалидностью и их близких.

Конкурентные преимущества

В рамках проекта периодически публикуются не только новости в сфере инклюзии, а также еще мотивационные истории о успешных людях с ОВЗ, проводятся прямые эфиры на YouTube с представителями власти и медиаперсонами, где зрители могут задать любые интересующие их вопросы.

- <http://inva.tv> и передача «Фактор жизни». Недостатки: передача выходит по воскресеньям около 8:00 утра, когда люди еще спят, освещаются события, происходящие в Москве, а не по всей России в целом, отсутствует интерактив зрителей с гостями. Портал с неудобной навигацией и устаревшим дизайном, статьи пишутся формальным языком, которые неинтересно читать;
- <https://dislife.ru> – отсутствует видеоформат;
- <https://www.inva.news> – отсутствует видеоформат.

Уникальность, особенности проекта/решения

Подобного нет.

Стадия реализации

В процессе реализации.

Бизнес-модель проекта

- Еженедельные выпуски новостей о важных событиях в сфере инклюзии из разных регионов РФ.
- Онлайн-трансляции с участием с представителями власти, общественными деятелями и медиаперсонами продолжительностью не менее 2-х часов 1 раз в неделю.
- Ежедневные публикации на портале и в соцсетях новостей, статей, мотивационных историй о жизненных успехах людей с ОВЗ.

«Поддержка детских инициатив – путь к успешной социализации»

Описание компании (суть проекта)

Проект позволит обеспечить становление системы профориентации подростков и молодежи в Октябрьском районе в интересах обеспечения экономики района высококвалифицированными кадрами для стимулирования инновационного развития и модернизации экономики района и региона. Программа сформирует у подростков гражданское сознание и социальную ответственность.

Идея проекта заключается в том, что создается площадка для 100 человек с целью обучения базовым социальным компетенциям: лидерским качествам, основам проектирования. Для достижения цели проекта в него будут вовлечены представители реального сектора бизнеса.

Компания – инициатор проекта

АНО РЦ Октябрьского района.

Основатель
Ирина Сафонова

Контакты



ХМАО-Югра



e-mail: irinapriobie@mail.ru



+7 (922) 770 57 04

Что требуется

Формирование устойчивой модели работы проекта – основная задача в рамках акселератора.

Проблема, которую решает проект

В Октябрьском районе ХМАО – Югра проживает около 6 тыс. детей и подростков в возрасте от 7 до 17 лет, что составляет 30% трудоспособного населения, а достаточных возможностей и подходящего контента для изучения новых востребованных профессий будущего и существующих кружков недостаточно для раскрытия потенциала ребенка.

Существование проблемы низкого уровня финансовой грамотности среди детей и подростков.

Направление проекта – это формирование эффективных воспитательных систем на основе принципов сотрудничества с семьей, освоение деятельностных технологий, обучение детей с ограниченными возможностями здоровья, расширение спектра услуг по дополнительному образованию.

Проект ориентирован на 100 подростков в возрасте 7–17 лет Октябрьского района со снижающейся мотивацией к обучению, увлеченных играми и общением в гаджетах, по сути – еще несформировавшихся личностей, которых нужно направить в нужное профессиональное русло.

Цель проекта

Дать детям и подросткам успешный старт во взрослую жизнь через передачу правильных установок, полезных и перспективных знаний, умений, навыков.

Продукт проекта

В рамках проекта будут реализованы несколько модулей.

- Формирование учебно-методических материалов. Подготовка наставников в количестве 3 человек по программе.
- Создание 3 групп (по 10 человек в каждой) из желающих принять участие в проекте.
- Развитие soft skills.
- Школа карьеры для подростков.
- Бизнес-развитие детей. Развитие предпринимательских компетенций в течение 10 месяцев под руководством наставников. Индивидуальные и групповые консультации. Встречи и вебинары с представителями бизнеса. Экскурсии на предприятия успешных предпринимателей. Разработка бизнес-проектов.
- Защита проектов перед инвесторами и представителями бизнес-сообщества Октябрьского района.

Задачи курса для детей, будущих успешных граждан:

- развитие осознанности, умения ставить цели и планировать их достижение;
- формирование представлений о таких категориях, как «предпринимательство», «управление», «лидерство», «командообразование», «профессиональная компетентность»;
- развитие навыков межличностного взаимодействия, умения конструктивно вести диалог, противостояния манипуляциям;
- формирование навыков публичных выступлений, уверенности в себе, эмоциональной устойчивости психических процессов (восприятия);
- развитие познавательных способностей: памяти, воображения, мышления, внимания;
- совершенствование мыслительных операций: анализ, синтез, обобщение, сравнение, классификация;
- создание условий для осознания профессиональных предпочтений, способствующих выбору будущей профессии.

Конкурентные преимущества

В нашем районе аналогов не существует.

Уникальность, особенности проекта/решения

У ребят этого возраста есть интерес и необходимость в современных прикладных знаниях, необходимых для качественной профессиональной реализации в бизнесе.

Предоставляя возможность подрастающему поколению обучаться у «лучших» и вести неформальное общение с руководителями в таком возрасте, мы формируем мощный толчок роста в их скором будущем.

Стадия реализации

Стартап.

Бизнес-модель проекта

- Подбирать и обучать педагогов так, чтобы они были на одной волне с подростками.
- Помнить, что за подростков платят родители.
- Нужно постоянно поддерживать мотивацию подростков.
- Проанализировать с помощью обратной связи, какие подходы и пути реализации интереснее подросткам.
- Не забывать учитывать психологический аспект при работе с подростками и использовать доверительное общение.

«Семья и право»

Описание компании (суть проекта)

Оказание доступной юридической помощи социально незащищенным группам населения.

На текущем этапе – 250 человек получили юридическую помощь. Это семьи с детьми с ОВЗ и инвалиды-колясочники, проживающие в Новосибирской области.



Компания – инициатор проекта

Автономная некоммерческая организация по оказанию юридической помощи «Социальный юрист».

Основатель
Роман Соломатин

Контакты



Новосибирская область



e-mail: r-solo@mail.ru



+7 (913) 790 96 37

Что требуется

Формирование устойчивой модели работы проекта – основная задача в рамках акселератора.

Проблема, которую решает проект

Правовые проблемы семейного, трудового, гражданского характера, которые требуют разрешения в интересах детей, а также нарушение прав на социальные услуги, государственную помощь и др.

Цель проекта

Создание условий для реализации законно установленных прав, льгот и преимуществ социально незащищенных групп населения через организацию юридической помощи и повышение правовой грамотности.

Продукт проекта

Комплексная юридическая услуга от консультации до представительства в суде.

Конкурентные преимущества

- Организационная доступность;
- низкая стоимость;
- большой опыт работы в данной специализации.

Уникальность, особенности проекта/решения

В социальном праве большинство споров неинтересны коммерческим юристам, поскольку оспариваются нематериальные права.

В таких случаях коммерческие юристы не могут высоко оценить свою услугу и, как следствие, получить высокий гонорар.

Мы готовы принимать такую работу и гарантировать низкую стоимость услуги за счет снижения издержек.

Стадия реализации

Пилотирование.

Бизнес-модель проекта

Модель монетизации предельно проста.

- Мы продаем юридическую услугу, клиент оплачивает ее разными способами: предоплата, рассрочка платежа либо постоплата, в зависимости от уровня сложности решаемой проблемы.
- Привлечение потенциальных клиентов через рекламу в сети Интернет, некоммерческие организации, государственные органы социального обеспечения.

Развитие исследовательского центра по изучению проблем социальных групп

Описание компании (суть проекта)

Мы делаем проект «Центр исследований проблем социальных групп «Инициатива снизу», помогающий руководителям некоммерческих организаций выявлять проблемы социальных групп путем проведения опросов и исследований. Обоснование проблемы путем исследования дает НКО более сильные позиции при подаче заявок на конкурсы на получение грантов и повышает шансы на победу.



Компания – инициатор проекта

Сакулин Игорь Валерьевич.

Основатель
Игорь Сакулин

Контакты



Москва



e-mail: sakulin_iv@mail.ru



+7 (925) 756 06 69

Проблема, которую решает проект

Отсутствие исследований проблем социальных групп при подаче заявок на гранты.

Цель проекта

Обеспечить руководство НКО услугами по исследованию проблем социальных групп в их проектах.

Продукт проекта

Развитие сервиса по проведению исследований проблем социальных групп для НКО и других соискателей на гранты.

Сервис закрывает пробел, который сейчас существует у НКО:

- выявляет проблему;
- выявляет причины проблемы;
- помогает грамотно построить социальный проект.

Что требуется

Формирование устойчивой модели работы проекта – основная задача в рамках акселератора.

Конкурентные преимущества

- Узкая специализация, направленность на социальные проекты.
- Возможность работать с маленькими выборками.
- Цены ниже средних по рынку для СО НКО.
- Возможность зачета неденежных эквивалентов (информационная поддержка).
- Комплексный сервис для НКО, сопутствующие услуги.

Уникальность, особенности проекта/решения

Никто не предлагает НКО данную услугу.

Стадия реализации

Мы недавно начали оказывать эту услугу.

Бизнес-модель проекта

- Соискатели на гранты обращаются в фонды за получением грантов на реализацию своих проектов.
- Мы оказываем соискателям на гранты ряд услуг, связанных с получением грантового финансирования (консалтинг по социальному проектированию, анализ заявок, обучение (в перспективе), менеджмент проектов, бухгалтерия НКО).
- Проведение исследований является дополнительной (новой) услугой в рамках общего сервиса для НКО.
- Соискатели на гранты платят за обоснование проблемы социальной группы путем проведения исследования для обеспечения более высоких показателей своей заявки на грант.

Центр коррекционных, оздоровительных технологий и трудовой адаптации

«Айрис»



Основатель
Елена Силкина

Контакты



Республика Удмуртия



e-mail: silkina_ea@list.ru



+7 (912) 011 50 53

Что требуется

Формирование устойчивой модели работы проекта – основная задача в рамках акселератора.

Описание компании (суть проекта)

Мы помогаем особым семьям и семьям в ТЖС решать проблемы в получении индивидуальной коррекционной и оздоровительной помощи детьми, трудовой адаптации подростков и молодежи с инвалидностью в инклюзивной среде посредством организации трудовой занятости родителей, благодаря которой:

- ребенок бесплатно получает комплексные коррекционные услуги по индивидуальным программам развития (синтез услуг специалистов: логопед, дефектолог, психолог, кинезиотерапевт, арт-терапевт, психолог, массажист);
- подростки и молодежь с инвалидностью получают позитивный опыт социального взаимодействия и самореализации через трудовую занятость в инклюзивных группах, при этом заработанные средства идут в копилку команды, где участники совместно определяют их использование.

Компания – инициатор проекта

ООО «Ресурсный центр «Инсайт».

Проблема, которую решает проект

- Семьи, воспитывающие особого ребенка и в ТЖС, испытывают финансовые трудности в оплате коррекционных и оздоровительных услуг для ребенка, необходимых для успешной социализации.
- У матерей детей с инвалидностью отсутствуют либо ограничены возможности осуществлять трудовую деятельность, не испытывая беспокойства за ребенка.
- Подростки и молодежь с ОВЗ испытывают потребность в позитивном опыте социального взаимодействия в инклюзивной среде, самореализации в трудовой деятельности.

Цель проекта

В 2022 г. – обеспечить возможность 35 семьям, воспитывающим особого ребенка, и 20 семьям в ТЖС г. Ижевска для получения детьми необходимой комплексной коррекции, восполнения подростками и молодежью потребности позитивного социального взаимодействия, трудовой адаптации в инклюзивной среде. Обеспечить создание инклюзивного пространства и ежегодно увеличивать число благополучателей за счет привлечения бизнес-партнеров и расширения линейки продукции.

Продукт проекта

Проект сочетает в себе два вида продукта: это услуги и непосредственно продукт, за счет реализации которого центр оказывает бесплатные услуги участникам.

- Для детей, подростков, молодежи – индивидуальные коррекционные и групповые развивающие занятия в инклюзивной среде; социально-трудовая адаптация в группах с оплатой труда командам; творческая деятельность и культурно-познавательный досуг.
- Для родителей: консультации психолога, нутрициолога, массаж, занятия танцами, мастерская ДПИ, арт-терапия, физкультурно-оздоровительные практики.

Продукты для реализации, от 25–35% прибыли от которых направляются на оказание услуг, созданных при участии ЦА:

- сувенирные изделия из натурального шоколада «Добрый шоколад»;
- домашний текстиль и изделия для дома из пряжи (ИП Телицына) «Добрая сказка».

Линейка продукции может расширяться за счет привлечения партнеров-производителей.

Конкурентные преимущества

В Удмуртии действует несколько пространств по типу «Семейная передышка», то есть краткосрочное пребывание детей с ОВЗ без родителей, при этом отсутствует возможность взаимодействия с условно здоровыми сверстниками, поддержка родителей, трудовая занятость. Данные проекты реализуются на средства гранта, отсутствует модель самообеспечения жизнедеятельности проектов.

Особые семьи сталкиваются с проблемой отсутствия единого подхода узких специалистов к коррекции ребенка, что является основой индивидуального комплексного сопровождению в нашем центре.

Уникальность, особенности проекта/решения

- Ориентированность на поддержку, финансовое и социальное благополучие семей.
- В центре «Айрис» создано универсальное/инклюзивное пространство, в котором представители ЦА позитивно взаимодействуют, реализуются творчески, социально.
- Социальный проект основан на взаимодействии с бизнесом, предпринимательской деятельности за счет организации трудовой занятости участников, благодаря которой удовлетворяются их потребности в самореализации и социализации.
- Проект может претендовать на грантовую поддержку, вместе с тем независим благодаря выстроенной модели самообеспечения. Предусмотрено масштабирование и тиражирование проекта.

Стадия реализации

Стартап.

Бизнес-модель проекта

- Первый этап. Формирование ФПБ за счет направления 25–35 % прибыли от реализации продукции «Добрый шоколад» – сувенирный шоколад, «Добрая сказка». Необходимая ФПБ для запуска оказания бесплатных услуг – 250 тыс. руб.
- Второй этап. Трудовая занятость 20–40 семей и бесперебойная реализация продукции обеспечит: 5 детей с инвалидностью бесплатной индивидуальной коррекцией, 40 подростков и молодых людей занятиями в инклюзивных группах, которые ежемесячно смогут получать от 5 тыс. руб. в копилку команды (в зависимости от объективных факторов трудовой способности).

«Инклюзивный центр карьерного сопровождения»

Описание компании (суть проекта)

Помогать людям с ограниченными возможностями здоровья и мамам, воспитывающим детей с особенностями в развитии, решать проблемы трудоустройства при помощи содействия осознанному выбору профессиональной роли клиентов с учетом возможностей и ограничений, трендов и требований рынка труда и дальнейшему развитию карьеры.



Компания – инициатор проекта

АНО ИПСНД «Вместе Виднее».

Основатель
Ирина Артемьева

Контакты



Самарская область



e-mail: irinaart2211@mail.ru



+7 (917) 818 83 17

Что требуется

Формирование устойчивой модели работы проекта – основная задача в рамках акселератора.

Проблема, которую решает проект

Как правило, в целевых организациях на этапе выбора профессий применяется классическая система профориентации, которая, используя тестирование, предлагает готовые решения и не учитывает индивидуальные особенности клиента, профессиональные потребности, значимые условия, жизненные обстоятельства и желаемый результат. Таким образом, получая конкретные профессии, человек часто не согласен с результатами, внутренне не видит себя в них.

Особую сложность в профессиональной самореализации испытывают люди с ограниченными возможностями здоровья и мамы, воспитывающие детей с ОВЗ. Так как каждый этап профессионального движения, от поиска и выбора профессии или бизнес-идеи до трудоустройства или реализации предпринимательской деятельности должен проходить с учетом индивидуальных особенностей, возможностей и ограничений клиентов, что не предусмотрено в организациях, оказывающих услуги по трудоустройству.

Цель проекта

Способствовать осознанному выбору профессиональной роли клиентов с учетом возможностей и ограничений и дальнейшему развитию карьеры.

Продукт проекта

Клиенты центра смогут не только выявить подходящую профессию или идею для индивидуального предпринимательства, но и пройти путь дальнейшей реализации, учитывая индивидуальные особенности или не прерывая уход за ребенком.

Конкурентные преимущества

- Отличительной особенностью является то, что человека обучают самостоятельному поиску профессии на основе его сильных сторон, а также возможностей.
- Оказание помощи в подборе учебного заведения с учетом значимых критериев.
- Резюме составляется на основе данных, полученных в процессе профориентации.
- Участие в программе карьерного сопровождения для клиентов бесплатно.
- Возможность прохождения программы в онлайн-формате.

Уникальность, особенности проекта/решения

Проект «Инклюзивный центр карьерного сопровождения» направлен на помощь мамам, воспитывающим детей с ОВЗ, и трудоспособным людям с ограниченными возможностями здоровья в раскрытии и реализации потенциала в профессиональной деятельности с учетом возможностей и ограничений, а также трендов и требований современного рынка труда.

Стадия реализации

Идея.

Бизнес-модель проекта

Пока не выявлена.

«Служба ранней помощи»

Описание компании (суть проекта)

Суть проекта заключается в организации программы комплексного длительного сопровождения 30 семей с детьми с раннего возраста с особенностями в развитии междисциплинарной командой специалистов.

Оказание спланированной информационной, психологической, социальной поддержки.

Компания – инициатор проекта

АНО Институт поддержки семей с незрячими детьми «Вместе Виднее».

Основатель
Мария Дробашко

Контакты



Самарская область



e-mail: vmestevidnee@gmail.com



+7 (927) 011 51 19

Что требуется

Формирование устойчивой модели работы проекта – основная задача в рамках акселератора.

Проблема, которую решает проект

В первые годы жизни ребенку преимущественно оказывается медицинская помощь, сопровождаемая переизбытком болезненных процедур и частой сменой медицинских учреждений.

Родители имеют огромную потребность в спланированной информационной, психологической, социальной поддержке.

В нашем регионе услуги ранней помощи предоставляются преимущественно реабилитационными центрами в курсовом формате один раз в год, в этом случае акцент ставится на медицинский подход к проблеме. Специалисты помогают маленьким детям, делая упор на диагноз, совершая различные манипуляции, не вовлекая родителей в развитие новых навыков у ребенка.

Цель проекта

Способствовать улучшению качества жизни семей, воспитывающих детей раннего возраста с особенностями в развитии, посредством осуществления длительной программы сопровождения семей междисциплинарной командой специалистов.

Продукт проекта

Программа проекта разработана по технологии Санкт-Петербургского института раннего вмешательства, предполагает сопровождение ребенка и семьи с первых дней жизни до 3 лет или до поступления ребенка в образовательное учреждение.

Семье оказывается длительная и непрерывная поддержка междисциплинарной командой специалистов.

Конкурентные преимущества

Услуги ранней помощи, оказываемые другими организациями Самарской области:

- курсовой формат;
- стоимость 2-недельного интенсива в коммерческих детских центрах составляет порядка 60 тыс. руб.;
- в процессе занятий с ребенком каждый специалист разрабатывает и реализует свою программу;
- занятия проводятся без вовлечения родителей.

Служба ранней помощи, реализуемая на базе АНО ИПСНД «Вместе Виднее»:

- длительное и непрерывное сопровождение семьи;
- участие семьи в долгосрочной программе «Ранней помощи» бесплатно;
- программа реализуется междисциплинарной командой специалистов;
- каждое занятие проходит с активным вовлечением родителей в развивающий процесс, что способствует улучшению качества взаимоотношений в диаде «ребенок – родитель», а также способствует повышению родительских компетенций.

Уникальность, особенности проекта/решения

Программа проекта разработана по технологии Санкт-Петербургского института раннего вмешательства, предполагает сопровождение ребенка и семьи с первых дней жизни до 3 лет или до поступления ребенка в образовательное учреждение.

Семье оказывается длительная и непрерывная поддержка междисциплинарной командой специалистов.

Стадия реализации

Стартап.

Бизнес-модель проекта

Порядок предоставления услуг ранней помощи.

1. Выявление нуждаемости ребенка и семьи в программе.
2. Оценочные процедуры.
3. Составление индивидуальной программы ранней помощи.
4. Реализация программы (программа включает 7 видов услуг).
5. Мониторинг эффективности программы.
6. Завершение программы.

Состав специалистов для реализации услуг: физический терапевт, эрготерапевт, педагог, психолог, логопед, специальный педагог, педиатр развития.

Массажный кабинет

Описание компании (суть проекта)

Мы представляем проект, который позволит повысить доступность получения массажных и косметологических услуг для различных слоев населения.

В нашем массажном кабинете будет оказываться весь спектр массажных услуг: спортивный, гигиенический, косметологический, аппаратный.

Для работы в кабинете в ближайшем будущем планируется привлечь людей с ОВЗ по зрению с образованием по профилю «медицинский массаж».

Компания – инициатор проекта

ИП Щукин Глеб Владимирович.

Основатель
Глеб Щукин

Контакты



Самарская область



e-mail: pelenalgi@yandex.ru



+7 (927) 703 65 51

Проблема, которую решает проект

- Низкая доступность массажных и косметологических услуг.
- Ограничение количества рабочих мест для людей с ОВЗ по зрению.

Цель проекта

Увеличение доступности бытовых услуг в городе Самара.

Что требуется

Формирование устойчивой модели работы проекта – основная задача в рамках акселератора.

Продукт проекта

Продуктом проекта являются качественные массажные услуги, которые смогут себе позволить широкие слои населения.

Конкурентные преимущества

- Услуги будут оказываться по цене ниже рыночной, что позволит охватить больший круг лиц.
- Массажные услуги будет проводить специалист с медицинским образованием и большим практическим опытом.
- Кабинет будет иметь удобное транспортное расположение, что сделает его посещение более доступным.
- В силу тяжелой эпидемической обстановки кабинет будет располагать системой вентиляции, одноразовыми СИЗ для каждого пациента, а оказывающий процедуру специалист прошел вакцинацию от COVID-19.

Уникальность, особенности проекта/решения

- Массажный кабинет территориально будет открыт в удобном месте, где будут проходить многие транспортные маршруты.
- Оказание массажных услуг будет оказываться с 8.00 до 22.00, что позволит потенциальным клиентам получить услугу в удобное для них время.
- У работающего массажиста есть образование по специальности «медицинский массаж» (для лиц с ОВЗ по зрению). Программа обучения специалистов по данному направлению включает освоение многих видов массажа, что позволяет одному специалисту предлагать своим клиентам различные виды массажа.

Стадия реализации

Стартап.

Бизнес-модель проекта

- В массажном кабинете будут оказываться различные массажные услуги.
- Клиенты, обратившиеся в кабинет, смогут сами выбирать, какую именно услугу хотят получить.
- Прием клиентов будет осуществляться по предварительной записи в удобное для клиента время.
- По проведению процедуры клиент оплачивает ее стоимость массажисту, получая при этом электронный чек.

Центр «Принятие себя»

Описание компании (суть проекта)

Создание центра поддержки и помощи – эмоциональной, психологической, обучающей.

Внутренние изменения за счет работы с психологом, коучем, астрологом, специалистом по профориентации и SMM, стилистом, визажистом и фотографом.

Закрепление работы фотосессией.



Компания – инициатор проекта

Светлана Николаевна Костаненко.

Основатель
Светлана Костаненко

Контакты



Самарская область



e-mail: mirav63@mail.ru



+7 (917) 168 31 79

Проблема, которую решает проект

- Непонимание себя и своих сильных сторон, отсутствие вдохновения на полноценную жизнь, деятельность и работу (особенно среди людей с ОВЗ).
- Непринятие себя таким, какой ты есть, со своим телом, особенностями, способностями для развития сильных сторон.
- Невозможность представить себя миру с выигрышной стороны и жить на равных условиях.
- Как следствие – отсутствие работы.

Цель проекта

Помощь в решении проблемы с доходом при помощи комплексного подхода:

- улучшение морально-психологического и физического состояния;
- нахождение сильных сторон, квалификаций и способов зарабатывать через работу в нашем центре со специалистами;
- запечатление новой себя на фото для фиксирования результата до и после.

Что требуется

Привлечение административных и рекламных партнеров.

Привлечение частных, муниципальных, региональных инвестиций и субсидий.

Продукт проекта

- Работа с психологами в групповых занятиях.
- Физическое здоровье поддерживаем с помощью разных направлений.
- Оказываем индивидуальную помощь в получении новой профессии через профориентацию и обучение в «Институте развития и повышения квалификации».
- Оказываем помощь в оформлении документов для получения социального контракта.

Конкурентные преимущества

Комплексная помощь женщинам, находящимся в трудной жизненной ситуации. Альтернативные решения, наши партнеры для продвижения: фонд «Ты не одна», «PRO Женщин».

Уникальность, особенности проекта/решения

Любовь к людям. Закрепление работы фотосессией, когда остается состояние уверенности в себе на фотографии. И всегда можно окунуться в это состояние вновь.

Стадия реализации

Идея.

Бизнес-модель проекта

Рассматриваю привлечение инвесторов для работы с людьми с ОВЗ и женщинами после развода, в сложном психологическом и финансовом состоянии. Через группы «ВКонтакте» и Instagram планируется взаимодействие с клиентами.

«Москва – доступ открыт»

Описание компании (суть проекта)

Предоставить возможность путешественникам с инвалидностью опорно-двигательного аппарата побывать в столице России – Москве.

Благодаря разработанному туристическому туру и помощи организаторов проекта участники смогут самостоятельно приобрести билеты на поезд/самолет, заселиться в удобные отели, приспособленные для людей с инвалидностью, побывать в самых значимых доступных местах столицы.



Компания – инициатор проекта

Жидконожкина Оксана Николаевна.

Основатель
Оксана Жидконожкина

Контакты



Москва



e-mail: ma.dostup.otkryt@gmail.com



+7 (929) 647 63 80

Что требуется

Формирование устойчивой модели работы проекта – основная задача в рамках акселератора.

Проблема, которую решает проект

Инклюзивный туризм в наше время уже не является исключением, как это было раньше. Даже в условиях пандемии люди продолжают путешествовать, соблюдая необходимые меры предосторожности.

Основная проблема заключается в том, что не каждый человек с инвалидностью может организовать самостоятельно туристическую поездку в другой город.

Возникает 3 главных вопроса, которые нужно решить при планировании доступной поездки:

- как купить билет в спецкупе для инвалидов либо билет на самолет и заказать сопровождение по вокзалу/аэропорту;
- как найти отель/гостиницу с номером, приспособленным для людей с нарушением опорно-двигательного аппарата;
- какие туристические места в столице доступны для людей с инвалидностью и что можно посмотреть в городе, кроме общеизвестных исторических и культурных объектов.

Наш проект направлен на решение этих трех вопросов, а также проблемы планирования и реализации поездки в Москву для путешественников с инвалидностью.

Цель проекта

Организация и проведение адаптивных туров в столице для граждан РФ с инвалидностью и членов их семей из разных регионов РФ в количестве 60 человек.

Продукт проекта

Продукт проекта представляет собой адаптированный туристический тур по Москве для лиц с нарушением опорно-двигательного аппарата и членов их семей.

При оформлении тура гостям столицы будет предоставлена помощь в выборе, покупке билетов на места для людей с инвалидностью, помощь с заказом сопровождения по вокзалу/аэропорту.

В условия тура будет входить:

- трансфер в день приезда/отъезда с вокзала/аэропорта до места проживания;
- следование по маршруту тура на специализированном транспорте во время пребывания в Москве;
- проживание в приспособленном номере для людей с инвалидностью (7 дней/6 ночей) с 2-разовым питанием;
- экскурсионная программа с посещением самых популярных и малоизвестных туристических мест столицы.

Конкурентные преимущества

Идея реализации данного проекта в Москве возникла благодаря проекту АНО «Аура» «Путешествия мечты» (Калининград) и турфирме «Либерти» (Санкт-Петербург).

В Москве нет проектов для людей с инвалидностью, аналогичных проекту «Путешествия мечты». Есть нерегулярные бесплатные либо льготные поездки и экскурсии для людей с инвалидностью, проживающих в Москве и Московской области. Но готовых туров по Москве для гостей с инвалидностью нет, что является преимуществом нашего проекта.

В организацию АНО «Доступ открыт» поступают вопросы от иногородних участников сообщества о том, какие есть адаптированные отели для людей с инвалидностью в Москве, куда можно поехать, где есть доступная инфраструктура, что говорит о спросе на подобный тур для людей с ОВЗ.

Уникальность, особенности проекта/решения

Пока таких нет на рынке.

Стадия реализации

Идея.

Бизнес-модель проекта

Программа тура будет включать следующие параметры:

- трансфер до отеля в день приезда/отъезда;
- следование по маршруту тура на специальном транспорте;
- проживание в приспособленном отеле для лиц с ОВЗ (7 дней/6 ночей)
- 2-разовое питание;
- экскурсионная программа с посещением популярных туристических мест столицы.

Лица с нарушением опорно-двигательного аппарата и члены их семей оплачивают 50% стоимости тура (35–40 тыс. руб.).

«Преодоление»

Описание компании (суть проекта)

Предприятие работает и выпускает продукцию с подготовленным коллективом уже почти два года, но для дальнейшего развития производства нужны дополнительные рабочие места и оборудование.

Компания – инициатор проекта

Анна Вадимовна Коломеец.

Основатель
Анна Коломеец

Контакты



Волгоградская область



e-mail: SPI-2020@yandex.ru



+7 (937) 747 44 47

Что требуется

Формирование устойчивой модели работы проекта – основная задача в рамках акселератора.

Проблема, которую решает проект

Проект позволяет людям с инвалидностью получить трудовые навыки по определенной профессии и трудоустроиться на этом же предприятии, что позволяет снизить напряженность на рынке труда по занятости инвалидов.

Цель проекта

Создать рабочие места для труда инвалидов, провести занятия по трудовой реабилитации с группой инвалидов и в дальнейшем работать, выпускать продукцию с обученным коллективом.

Продукт проекта

Наше предприятие занимается изготовлением товаров народного промысла, мы делаем ритуальные венки, корзины, искусственные букеты и деревья. По себестоимости и качеству оформления наша продукция не имеет конкуренции и пользуется повышенным спросом среди населения и предпринимательского сообщества, а в настоящее время мы даже не можем принять дополнительные заказы, так как не хватает оборотных средств.

Конкурентные преимущества

По себестоимости и качеству оформления наша продукция не имеет конкуренции и пользуется повышенным спросом среди населения и предпринимательского сообщества, а в настоящее время мы даже не можем принять дополнительные заказы, так как не хватает оборотных средств.

У конкурентов такие же изделия стоят гораздо дороже – на 50–100%.

Уникальность, особенности проекта/решения

Уникальность нашего проекта в том, что человек с ОВЗ (особенно инвалиды с детства) получает трудовые навыки (профессию) непосредственно на предприятии, где созданы все условия для труда инвалидов и где почти весь коллектив состоит из людей с инвалидностью, где индивидуальный подход к каждому и рабочий день для каждого индивидуален.

Стадия реализации

Предприятие работает с марта 2020 г.

За весь период работы мы сохранили все рабочие места.

В настоящее время возникла необходимость в создании дополнительных рабочих мест и приобретении производственного оборудования для изготовления сырья, которое мы закупаем в другом регионе.

Бизнес-модель проекта

В основном сейчас нашими основными клиентами является население города Волгограда и мелкие предприниматели, которые покупают нашу продукцию в основном за наличный расчет.

Для работы с крупными заказчиками у нас не хватает оборотных средств, а кредит нам не дают, так как нас не вносят в реестр МСП, потому что уставной капитал и имущество предприятия состоит из 100% вклада Волгоградской региональной общественной организации инвалидов «Союз поколений», а по закону такая привилегия дана только предприятиям, которые созданы Всероссийским обществом инвалидов (ВОИ), хотя мы считаем, что это нарушение не только международной конвенции, но и нашей Конституции и ФЗ «О социальной защите инвалидов в РФ».

Описание компании (суть проекта)

Приложение VR GO для дополнения комплексной реабилитации пациентов с целью повышения эффективности восстановления нарушений моторной функции посредством системы нейророботной связи.

Возможность заниматься в комфортной домашней обстановке повышает географическую доступность для пациентов, что особенно важно, когда пациенты уже не находятся в стационарах/клиниках постоянно, однако для них важно продолжать процесс и удерживать мотивацию.

Геймификация процесса повышает вовлеченность пациентов, которая может быть серьезной проблемой, в активную фазу восстановления после инсульта.



Компания – инициатор проекта

ООО «Движение».

Основатель
Николай Муравьев

Контакты



Томская область



e-mail: vr.go.rehab@vr.go.team



+7 (923) 424 14 19

Что требуется

Формирование устойчивой модели работы проекта – основная задача в рамках акселератора.

Проблема, которую решает проект

В нашей стране ежегодно регистрируется более 400 тысяч инсультов. Первичная инвалидизация составляет 70%, максимальное восстановление происходит в течение 6 месяцев, окончательное восстановление – в течение 2 лет. При этом 60% людей, перенесших инсульт, становятся тяжелыми инвалидами, и только 20% возвращаются к своей профессии.

Методика, применяемая в VR GO, вызывает синергетический эффект в совместном применении со стандартными реабилитационными процедурами. С минимальным дополнением реабилитационной программы в виде нашего приложения повышается эффективность применения бюджета – как государственного, так и коммерческого. Третий этап реабилитации проходит преимущественно в домашней работе пациента над своим телом. Благодаря VR GO геймификация повышает вовлеченность, включенность и систематичность.

Система подписки на продукт позволит увеличить доступность для людей с низким финансовым статусом. В перспективе наша система позволит автоматически отслеживать работу с программой для лечащего врача, привлекая его внимание только в реально необходимых случаях.

Цель проекта

Девиз нашего проекта – эффективная технология реабилитации, доступная каждому.

Цель программы – предоставить доступную реабилитацию для возможности работы по восстановлению дома, без постоянного привлечения больших средств и специалистов, при этом под контролем врача.

Люди, перенесшие инсульт, стараются вернуться к прежней жизни – восстановить двигательные функции, наладить социализацию, устроиться/возобновить работу.

Проект VR GO подключается к медицинскому сообществу, помогая таким пациентам достичь своих целей.

Продукт проекта

Программа работает на очках VR Oculus Quest 2 с интуитивно понятным интерфейсом.

При включении программы пользователь погружается в виртуальный мир, где его встречает аватар, находящийся в одинаковой с пользователем позиции.

Эффективность тренировок в виртуальном мире достигается за счет реконструирования нейронных связей и вовлечения пластичности мозговых структур. Решение строится на механизме идеомоторного акта, перехода представления о движении мышц в реальное выполнение этого движения – появление нервных импульсов, обеспечивающих движение, как только возникает представление о нем.

В перспективе планируется добавить внешние модули: миографа, миостимулятора и ЭЭГ, для замыкания дополнительных контуров «биологической обратной связи».

В настоящее время проводятся работы с прототипом миографа собственной разработки.

Конкурентные преимущества

- Ориентация на конечного потребителя и низкая стоимость подписки относительно высоких цен на аналогичные программно-аппаратные комплексы медицинского назначения повышают экономическую доступность продукта.
- Ограниченное финансирование реабилитационного процесса, доступность и мобильность реабилитации. Возможность применения на разных этапах реабилитации.
- Интуитивная понятность интерфейса, низкий входной возрастной порог.
- Расширяющийся спектр осложнений, работа с различными патологиями.
- Кроссплатформенность – разработка для различных операционных систем.

Уникальность, особенности проекта/решения

- Программу можно использовать с первого этапа реабилитации, уже на третьи сутки после инсульта и до полного восстановления пациента. Приложение позволяет создавать траектории от стационара до домашней реабилитации, при том условии, что синергетический эффект от программы доходит до 200%.
- Продукт подходит пациентам с параличом четырех конечностей.
- Код приложения легко портируется на другие операционные системы, что позволит создавать качественные B2C- и B2B-версии продукта.

Стадия реализации

Уровень MVP. Продукт проходит клинические испытания, готовится маркетинговая кампания.

Бизнес-модель проекта

- B2C: подписка для физлиц, невысокая стоимость обеспечивает большую доступность.
- B2B: расширенная версия продукта для коммерческих организаций.
- B2G: государство сможет удвоить эффективность бюджета за счет дополнения комплексных программ реабилитации продуктом проекта.

«Азбука доступных финансов»

Описание компании (суть проекта)

Трехмодульная, просветительская, адаптированная программа (48 академических часов) в онлайн-формате:

- личные финансы;
- правовые основы безопасности потребителей фин. услуг;
- доступные направления трудоустройства и самореализации незрячих людей;
- индивидуальные консультации с экспертами для отработки практических навыков взаимодействия с невизуальным доступом финансовых приложений.

После чего ряд очных мероприятий в 4-х регионах РФ:

- адаптированные мастер-классы для людей с ОВЗ по финансовой грамотности;
- тренинги по пониманию клиентов с инвалидностью для сотрудников учреждений финансовой сферы;
- круглые столы по тиражированию опыта финансового просвещения инвалидов.

Основатель
Владимир Васкевич

Контакты



Санкт-Петербург



e-mail: v9222079741@gmail.com



+7 (922) 207 97 41

Что требуется

Формирование устойчивой модели работы проекта – основная задача в рамках акселератора.

Компания – инициатор проекта

Васкевич Владимир Сергеевич.

Проблема, которую решает проект

Актуальность проекта подтверждается статистикой ЦБ России и ОПРФ.

Основные тезисы следующие:

- слепые с детства финансово неграмотны;
- поздноослепшие не умеют пользоваться приложениями банкинга с помощью ПО для незрячих;
- все они вынуждены доверять свои финансовые дела третьим лицам.

ЦБ отмечает: «Лица с особенностями социальной адаптации чаще всего становятся жертвами финансового мошенничества.

Цель проекта

Проект «Азбука доступных финансов» помогает лицам с инвалидностью по зрению приобрести независимость в ведении финансовых дел и минимизировать риски мошеннических действий в их отношении при помощи проведения адаптированного обучающего курса от экспертов с инвалидностью по зрению.

Продукт проекта

Адаптированный онлайн-курс, отвечающий потребностям и запросам людей с нарушениями зрения, разработанный специалистами с профильным образованием.

Конкурентные преимущества

- Профильное образование специалистов.
- Сертификаты надежных поставщиков социальных услуг.
- Репутация и экспертность.

Уникальность, особенности проекта/решения

- Наличие инвалидности у экспертов, а значит, и высокий уровень понимания проблемы и практического опыта.
- Большая часть программы в онлайн-формате, что позволяет осваивать материал из любой точки РФ.
- При обучении используются только ПО, доступное для незрячих.

Стадия реализации

Апробация проекта состоялась в 2020 г.

48 выпускников, достойные результаты, которые помогли найти слабые стороны проекта и в будущем поправить их.

Сейчас проведен дополнительный опрос аудитории, разработана и обновлена программа курса, есть письма поддержки от партнеров в регионах.

Бизнес-модель проекта

Рассматриваем вариант открытия онлайн-школы с последующей продажей услуг, но нужна помощь в осознании необходимости и выстраивания бизнес-процессов.

Описание компании (суть проекта)

Создание и реализация мерча (толстовки, свитшоты, футболки, спортивные костюмы, головные уборы, шопперы и т. д.) с жестовой символикой через онлайн-продажу в социальных сетях – «ВКонтакте», TikTok, Instagram.

Компания – инициатор проекта

Хлыбов Дмитрий Сергеевич.

Основатель
Дмитрий Хлыбов

Контакты



Челябинская область



e-mail: dima.khlybov.00@mail.ru



+7 (951) 779 96 59

Что требуется

Формирование устойчивой модели работы проекта – основная задача в рамках акселератора.

Проблема, которую решает проект

Несмотря на большую распространенность о лицах с нарушением слуха все равно многие встречают глухого и слабослышащего человека с непониманием и опасением.

При включении принта с жестовой символикой в обычные вещи, можно привлечь внимание к такой категории граждан и больше распространить информацию о жестовом языке для успешной интеграции лиц с нарушениями слуха в социум или помощи в необходимой коммуникации (медпомощь, музеи, путешествия и т. д.)

Цель проекта

Популяризация жестового языка путем расширения сведений о нем через сувенирную продукцию (одежда, блокноты).

Продукт проекта

Вещи хорошего качества с включением в принты символов жестового языка – дактиля и отдельных слов или выражений.

Конкурентные преимущества

В Челябинской области подобных проектов нет.

В Москве есть реализация свитшотов с дактилем.

Мы предлагаем развить дизайн и внедрить в мерч не только дактиль, но и отдельные буквы, жесты, выражения на разных вариантах: свитшоты, толстовки, футболки, шоперы, головные уборы и т. д.

Быстро развивающийся рынок потребления требует качественный и разнообразный продукт, а не только его принт.

Уникальность, особенности проекта/решения

На данный момент аналогов как таковых нет.

Стадия реализации

- Разработан дизайн логотипа и мерча.
- Найдены поставщик ткани и швейный цех для пошива вещей.
- Подписан договор с типографией для нанесения принта.
- Подготовлены соцсети.

Бизнес-модель проекта

Продажа мерча через онлайн-платформы – маркетплейсы, соцсети.

«Есть идея!» – Санкт-Петербургский форум социального проектирования

Описание компании (суть проекта)

Проведение в Санкт-Петербурге образовательного молодежного форума для 100 участников с трансляцией основной программы в интернете в течение в двух дней, общей длительностью до 16 часов.

Проведено 3 блока лекций по 3 тематическим направлениям, 3 мастер-класса (воркшоп), 2 встречи на равных со знаменитой личностью, викторина с розыгрышем призов, 2 концерта молодых артистов. Деловая игра по написанию 10 проектов в не менее чем 10 командах и их презентации перед жюри социального проекта. Презентация не менее 30 социально значимых инициатив, разработанных инклюзивными командами (50% – люди с ОВЗ), администрации Санкт-Петербурга и их дальнейшая поддержка в тиражировании и реализации. Создание комплексного методического пособия по созданию соцпроектов.



Основатель
Владислав Устелемов

Контакты



Санкт-Петербург



e-mail: vlad19940620@mail.ru



+7 (951) 689 63 35

Что требуется

Формирование устойчивой модели работы проекта – основная задача в рамках акселератора.

Компания – инициатор проекта

Устелемов Владислав Анатольевич.

Проблема, которую решает проект

- Низкий уровень социальной активности молодежи с ограниченными (ОВЗ) возможностями здоровья, проживающей в Санкт-Петербурге и его пригородах.
- Слабая осведомленность молодежи, в том числе людей с ОВЗ, о возможностях реализации творческих социально значимых инициатив в Санкт-Петербурге.
- Недостаток благоприятных условий и подходящей инфраструктуры для поддержки молодежных инициатив людей с ОВЗ.
- Дефицит знаний и практических компетенций в области социального проектирования (реализации социальных проектов) среди молодежи с ОВЗ Санкт-Петербурга.

Цель проекта

Повышение социальной активности и осведомленности о реализации собственных инициатив (проектов) 100 представителей молодежи Санкт-Петербурга от 14 до 35 лет, в том числе с инвалидностью и ограниченными возможностями здоровья, путем вовлечения в социальное проектирование и обучения реализации самостоятельных социально значимых инициатив в Санкт-Петербурге в формате образовательного форума в конце 2021 – первой половине 2022 г.

Продукт проекта

- Образовательный контент – теоретические знания, методики и практические навыки по созданию и разработке социальных проектов, переданных участникам в формате оф-лайн- и онлайн-лекций, мастер-классов, практически воркшопов, а также деловой игры по созданию проекта в командах и дальнейшему сопровождению в его реализации.
- Набор методических материалов (презентации, брошюры) по написанию проектов.
- Услуги 20 экспертов по обучению социальному проектированию 100 представителей молодежи в течение двух дней, общим объемом до 16 часов и дальнейшая помощь в акселерации разработанных проектов – консультации, лекции, мастер-классы, оценка работы, менторские услуги и кураторство команд.
- Информация о возможностях о творческой самореализации и социальной активности: буклеты, брошюры, полезные контакты, анкеты, личные и групповые консультации.

Конкурентные преимущества

Инклюзивность – участие доступно для людей с ограниченными возможностями здоровья. На площадке и в командах взаимодействуют люди с ОВЗ и без.

В Санкт-Петербурге проводится множество форумов и образовательных мероприятий для молодежи, но большинство из них не адаптировано под потребности людей с ОВЗ, не учитывают их интересы и доступную среду. Практически не применяются технологии и методики, позволяющие вовлекать эту категорию в социально активную деятельность. Не создано единой экосистемы акселерации социальных проектов, позволяющей людям с ОВЗ сотрудничать в проектных командах, совместными усилиями реализуя их.

На рынке имеются следующие потенциальные конкуренты (или партнеры).

Выездной молодежный форум «Перезагрузка», проектный акселератор Young Project LAB, лаборатория проектного мышления «План А!», акселератор социальных проектов «СоцАксель», проектная лаборатория – ProjectLab.

Уникальность, особенности проекта/решения

- Гибридный формат акселератора: 100 человек очно на образовательной площадке и онлайн-трансляции для удаленных участников.
- Совместная работа по акселерации социальных проектов в инклюзивных командах под руководством менторов до полной готовности к реализации.
- Методическое и консультационное сопровождение участников в процессе акселерации.
- Безбарьерная среда, возможность участия в образовательной программе и доступ на площадку для людей с ОВЗ.
- Комфортная инфраструктура для встреч и сотрудничества людей с ОВЗ, менторов, представителей волонтерских движений и некоммерческих организаций.
- Освещение мероприятия в СМИ.
- Проекты участников решают конкретные проблемы, затрагивающие актуальные потребности социально незащищенных категорий населения.

Стадия реализации

Пилотирование, подготовка к практической реализации.

Бизнес-модель проекта

Привлечение партнеров, которые станут потенциальными заказчиками социально значимых инициатив, которые разработают участники в рамках форума, информационное сотрудничество, работа со спонсорами в обмен на продвижение их продукции на мероприятии среди целевой аудитории.

Реабилитационный центр «ВолНа»

Описание компании (суть проекта)

Оказание услуг по реабилитации детей с ДЦП.

Компания – инициатор проекта

Черникова Наталья Витальевна.



Проблема, которую решает проект

Заболевание, препятствующее нормальной, активной социальной жизни человека, отнимающее много времени, усилий родителей и опекунов для реабилитации и социализации своих детей.

Цель проекта

Социализация и реабилитация детей с ДЦП.

Основатель

Наталья Черникова

Контакты



Липецкая область



e-mail: 235km@mail.ru



+7 (910) 246 70 60

Продукт проекта

Реабилитационный центр для детей с ДЦП в возрасте от 3-х лет.

- Основные направления: адаптивная физкультура;
- массаж;
- психологическая разгрузка;
- занятия в бассейне;
- занятия на спецтренажерах – механотерапия, кинезиотерапия, вертикализаторы и пр.

Что требуется

Формирование устойчивой модели работы проекта – основная задача в рамках акселератора.

Конкурентные преимущества

- Аккумуляция в одном месте опытных специалистов с уникальными авторскими методиками.
- Комплексное оказание услуг по реабилитации.
- Территориальная доступность.
- Благоприятная для клиентов ценовая политика.

Уникальность, особенности проекта/решения

- Команда специалистов по АФК с большим стажем работы с детьми с ДЦП разных возрастов с уникальными авторскими технологиями и методиками.
- Незрячие массажисты, которые ценны своей кинестетической гиперчувствительностью.
- Сотрудничество (имеются налаженные контакты) с общественными организациями инвалидов и благотворительными фондами.

Стадия реализации

Идея.

Бизнес-модель проекта

Продажа услуг родителям/опекунам детей с ДЦП через информирование в общественных организациях инвалидов. Партнерство с благотворительными фондами, департаментами соцзащиты населения. Презентация центра на родительских собраниях в школах-интернатах.



Основатель
Роман Мирошниченко

Контакты



Ярославская область



e-mail: cen76@ya.ru



+7 (915) 970 20 40

Продукт проекта

Рабочая техника, которая передается нуждающимся.

Что требуется

Формирование устойчивой модели работы проекта – основная задача в рамках акселератора.

Описание компании (суть проекта)

Мы принимаем технику, которая хранится и не используется у граждан и в фирмах. На базе одной из школ Ярославля мы восстанавливаем технику нашими силами при поддержке школьников. В дальнейшем через НКО и социальных работников определяем тех, кому компьютеры действительно нужны, и производим передачу.

Компания – инициатор проекта

Мирошниченко Роман Викторович.

Проблема, которую решает проект

Множество рабочих компьютеров, хранящихся на складах физических и юридических лиц, должны быть отремонтированы и переданы нуждающимся.

Цель проекта

Максимально эффективное использование уже созданной техники и закрытие потребности людей в ней.

Конкурентные преимущества

Наше отличие в том, что мы выстраиваем систему по реанимации старой техники (сокращая ее количество на мусорных полигонах), вместе с этим обучая школьников.

Уникальность, особенности проекта/решения

Объединяем в проекте 3 категории потребителей:

- у кого есть компьютеры, и они им не нужны;
- кто нуждается в компьютере и не может его себе позволить;
- школьники, желающие научиться чинить ПК.

Стадия реализации

Проект действует больше года, более 100 компьютеров выдано.

Бизнес-модель проекта

Входящий денежный поток предполагается от спонсоров, благотворителей и грантовой поддержки.